

FACHADA CALLE PROYECTADA- VICENTE ASCONE - escala 1/200

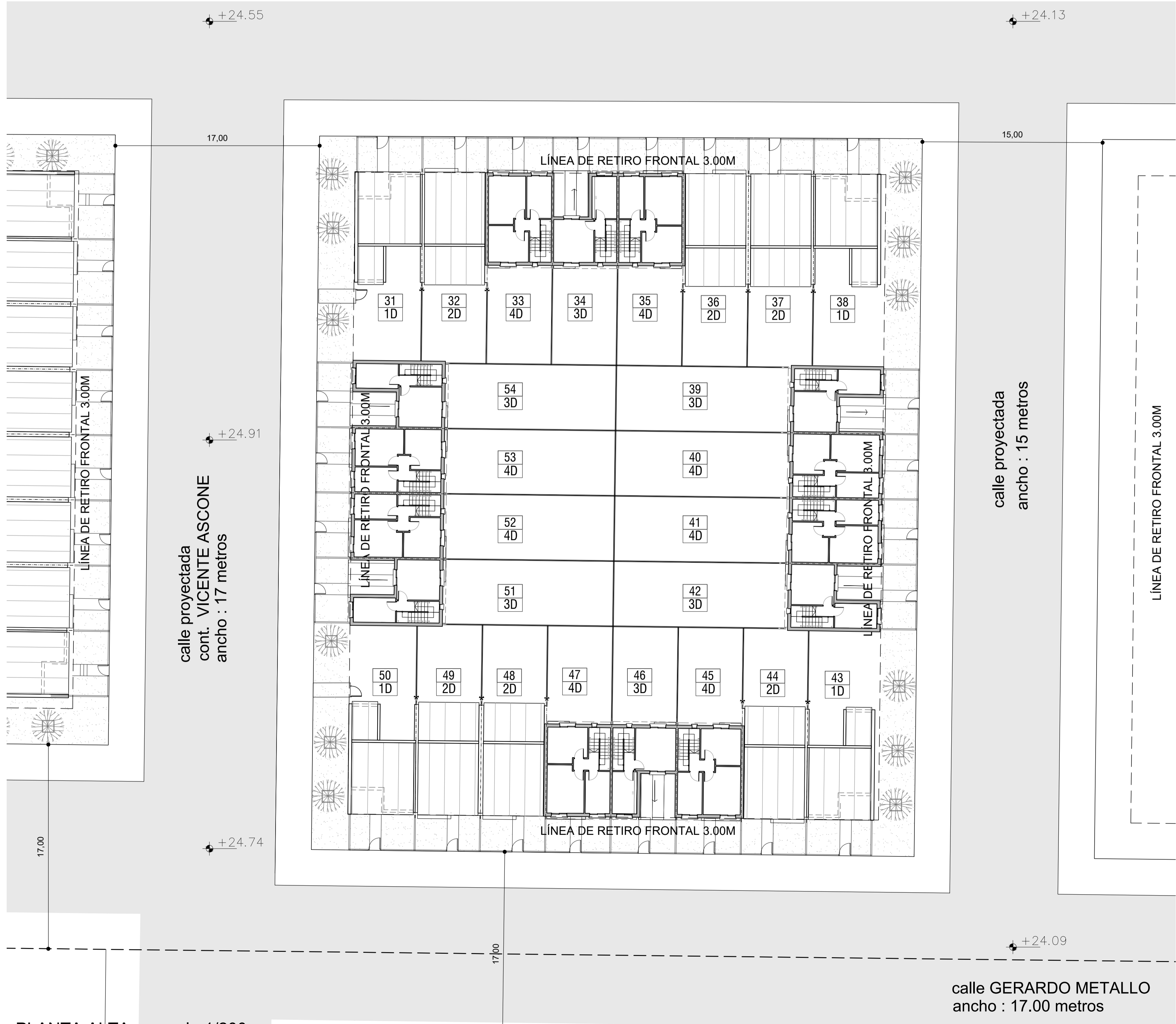

PLANTA ALTA - escala 1/200



PLANO DE UBICACIÓN  
escala 1/4000

	área	cant.
1D	35,7 m2	12
2D	50 m2	20
3D	65,5 m2	12
4D	80 m2	10
Total viviendas		54

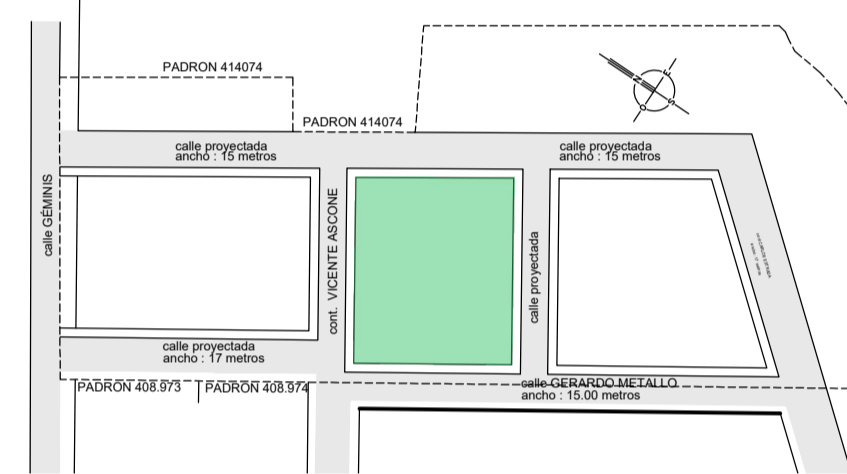

Planta esquema  
Sector 02

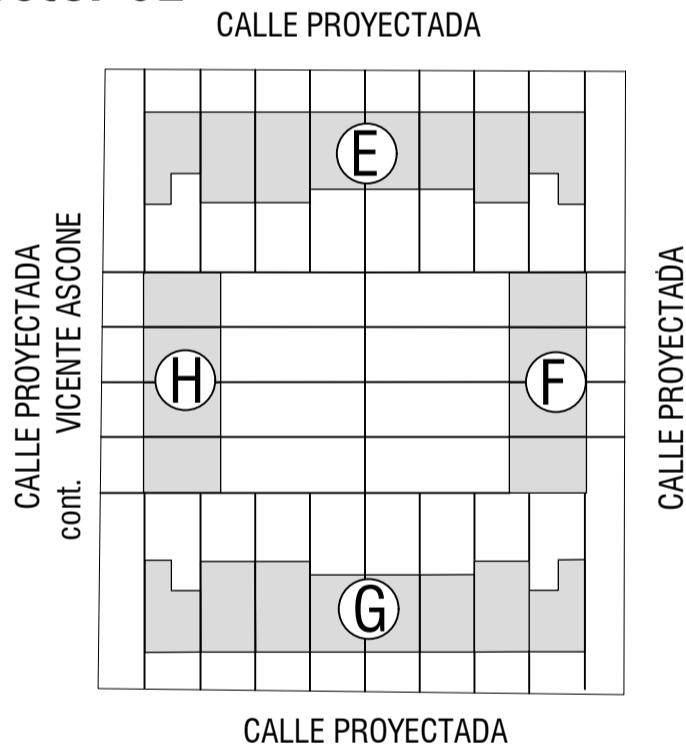

**REFERENCIAS-TIPOS DE CERCO DIVISORIO**

md01=CERCO DIVISORIO ENTRE PARCELAS  
h=1.80m(0.40 solido+1.40 malla electrosoldada)

md02=CERCO h=1.50m(0.20 solido+1.30 malla electrosoldada)+ Portón de malla electrosoldada con estructura de hierro (0.90x1.50m)

md03=MURO DIVISORIO h=1.80m(Ladrillo visto)

md04=MMURO DIVISORIO h=2.20m(Ladrillo visto)+ porton de hierro (0.90x2.10m)

**Notas**

Las cotas altimétricas corresponden a niveles existentes del terreno.

Se encuentra en proceso Proyecto de Vialidad.Se deberán verificar niveles de obra una vez aprobado el mismo.

Intendencia de Montevideo Departamento de Desarrollo Urbano Division Tierras y Hábitat Servicio de Tierras y Vivienda	
PROGRAMA: Relocalización Chacarita de los Padres	PADRÓN N°: 168.553
BARRIO:	CONCEPTO: Obra Nueva
UBICACIÓN: calle Geminis y Rosario	
PROPIETARIO: Intendencia de Montevideo	REGIMEN: P.Horizontal
PLANO:SECTOR 2-PLANTA ALTA Y FACHADAS	FECHA: 07/2023
PROPIETARIO:	ESCALA: 1/200
TÉCNICO:	LÁMINA:
A06	